HPM27 2000W伺服電機 單軸/1-axis

開放式齒輪齒條驅動
Open Gear Rack

此圖僅供參考，出貨規格詳見尺寸圖面
The picture is just for the reference. Please check the the actual dimensions on the drawing.

最大行程 Maximum Stroke	最高速度 Maximum Speed	馬達容量 Motor Output	齒條 Rack	直線滑軌 Linear Guide
3900mm	1785mm/s	2000W	M3	23x20-2支

※ 依減速比不同而異。
The maximum speed depans on different gear ratio.

型號表示方式 Ordering Method

HPM27 - L7/35.70 -100 - BC-T2000W-C 4 -MB-3M

本體型號 Model

減速比與導程 Reduction Ratio With Lead

	減速比	導程
5	5:1	49.98
7	7:1	35.70
10	10:1	24.99
15	15:1	16.66
20	20:1	12.49

行程 Stroke

1000-3900mm
100間隔 100 mm Pitch

馬達位置 Motor Position

BC	馬達直聯 Motor Direct
BL	直角減速機 Right Angle Reduction Machine

電機安裝標准 Motor installation

T/P	通用馬達安裝標準:
	松下 Panasonic
	台達 Delta
M	三菱馬達安裝標準

馬達容量 Motor Output

400W	-
750W	-
1000W	-
2000W	2000W

原點感應器 Home Sensor

	內置型 In Side
A	內置型 In Side
	外掛型 Out Side
C	外掛型 Out Side
無	SENSOR No Sensor
E	無 SENSOR No Sensor

端點極限感應器 Limit Sensor

	內置型 In Side
1	1只 1 Pc
2	2只 2 Pc
	外掛型 Out Side
3	1只 1 Pc
4	2只 2 Pc
無	SENSOR No Sensor
5	無 SENSOR No Sensor

馬達廠牌 Motor Brand

MB-3M	含電機，廠家安裝三菱帶剎車電機，線長3米
ZMB	不含電機,客戶自己安裝三菱帶剎車電機
KMB	不含電機,客戶提供三菱帶剎車電機,廠家安裝

※若無煞車則B不表示。
※If No Brake,No BDescription.

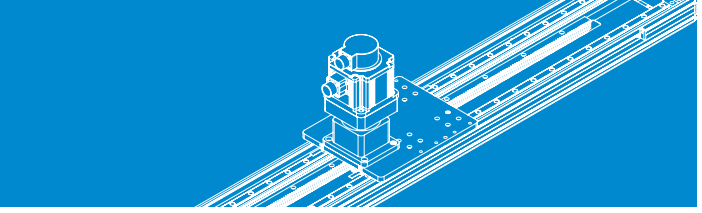

HOPE TECH
厚朴科技

匠心铸就品质　真诚赢得信任　合作共创未来

基本仕樣 Specification

規格 Spec	位置重復精度 Repeatability (mm)		±0.04			
	驅動功率 Driving Power (W)		2000			
	行星減速機減速比 Reduction ratio		7:1	10:1	15:1	20:1
	齒輪導程 Gear Lead (mm)		35.71	25	16.67	12.5
	最高速度 Maximum Speed (mm/s)		1785	1250	833	625
	最大可搬重量 Maximum Payload	水平使用 Horizontal (kg)	75	170	300	400
		垂直使用 Vertical (kg)	30	58	50	84
	定格推力 Rated Thrust (N)		1063	1519	2278	3037
	標準行程 Stroke Pitch (mm)		1000-3900mm/100間隔 100mm Pitch			
	馬達額定轉速 (RPM)		3000			
	原點感應器 Home Sensor	外掛 Outside	EE-SX672(NPN)/FC-SPX303Z-2M(NPN)			

※選用非上述規格馬達請依據馬達實際參數推算。
Choose the real motor please according to the motor parameters calculated the above specifications.

感應器接線圖<原點及端點> Sensor Layout

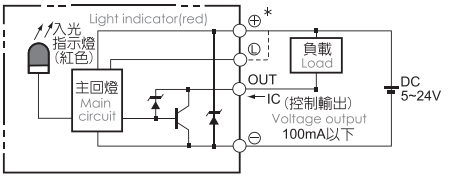

容許負載力距表 Allowable Overhang

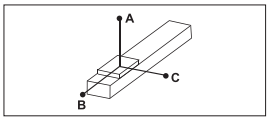

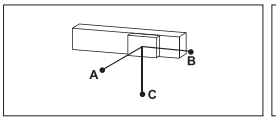

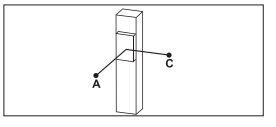

(單位 Unit : mm)

水平安裝 Horizontal Installation		A	B	C
7:1	75kg	3692	2220	1008
10:1	170kg	2086	890	440
15:1	300kg	1552	439	234
20:1	400kg	1382	293	162

(單位 Unit : mm)

壁掛安裝 Wall Installation		A	B	C
7:1	75kg	967	2131	3510
10:1	170kg	396	801	1882
15:1	300kg	186	350	1234
20:1	400kg	113	204	961

(單位 Unit : mm)

垂直安裝 Vertical Installation		A	B
7:1	30kg	3676	3676
10:1	58kg	2120	2120
15:1	80kg	2134	2134
20:1	84kg	2513	2513

靜態容許負載慣量 Static Loading Moment

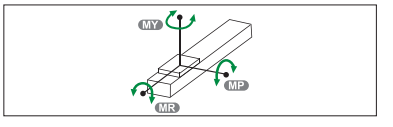

(單位 Unit : N.m)

MY	5798
MP	5798
MR	4792

※力距表所表示的數據，代表重心。
The torque value in the chart indicate the center of gravity.
※符合型錄規範的正常使用下，保證壽命為10000公里。
Operation life is 10,000km when the product is using under the specified conditions.
※倒吊使用無法套用標準規範，如有需求請洽詢我司業務。
Data information is not for ceiling-mount inverse use. Contact us for the details if you want to apply ceiling-mount inverse usage.

搭配伺服馬達一覽表 Suitable Motor Brand

廠牌 Brand	馬達記號 Mark	煞車有無 Brake	馬達容量 Watt	電源電壓 AC-Voltage	伺服馬達型號 Motor Model	驅動器型號 Driver Model
松下 Panasonic	P	無煞車(水平仕樣) No Brake (Horizontal Type)	2000	220	MSMF202L1G6M	MEDLN83SE
		有煞車(垂直仕樣) With Brake (Vertical Type)	2000	220	MSMF202L1H6M	MEDLN83SE

馬達外露
Motor Exposed

單位 Unit : mm

BC 馬達外露 Motor Exposed

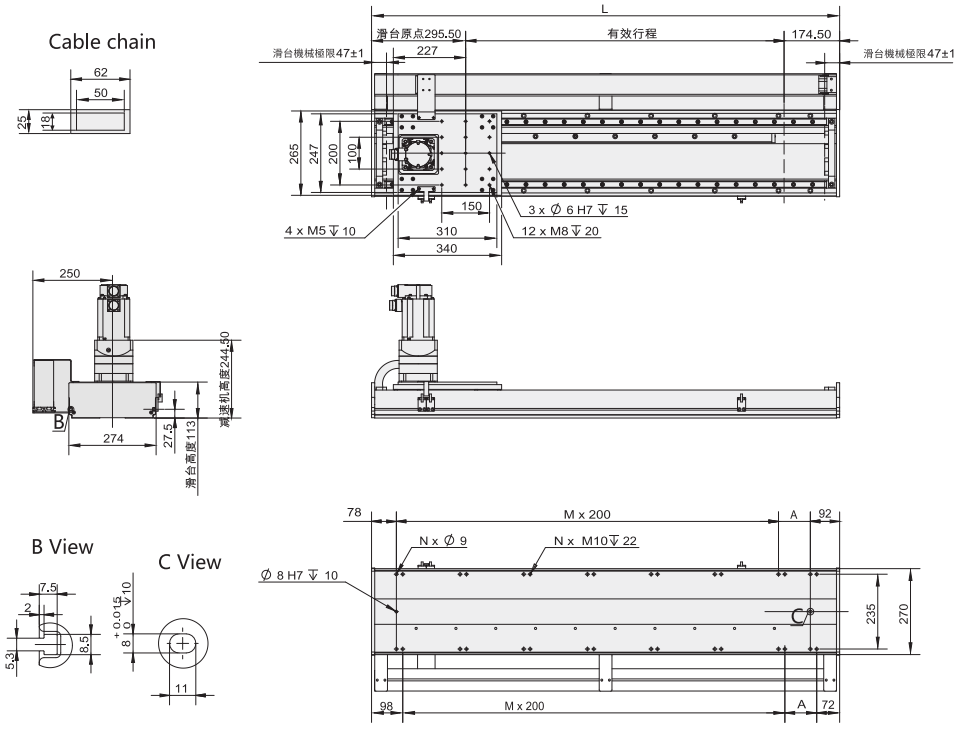

有效行程 stroke	1000	1100	1200	1300	1400	1500	1600	1700	1800	1900	2000	2100	2200	2300	2400	2500	2600	2700	2800	2900	3000	3100	3200	3300	3400	3500	3600	3700	3800	3900
L	1470	1570	1670	1770	1870	1970	2070	2170	2270	2370	2470	2570	2670	2770	2870	2970	3070	3170	3270	3370	3470	3570	3670	3770	3870	3970	4070	4170	4270	4370
A	100	200	100	200	100	200	100	200	100	200	100	200	100	200	100	200	100	200	100	200	100	200	100	200	100	200	100	200	100	200
M	6	6	7	7	8	8	9	9	10	10	11	11	12	12	13	13	14	14	15	15	16	16	17	17	18	18	17	17	18	18
N	16	16	18	18	20	20	22	22	24	24	26	26	28	28	30	30	32	32	34	34	36	36	38	38	40	40	38	38	40	40
KG	72.64	76.68	80.72	84.76	88.8	92.84	96.88	100.92	104.96	109	113.04	117.08	121.12	125.16	129.2	133.24	137.28	141.32	145.36	149.4	153.44	157.48	161.52	165.56	169.6	173.64	177.68	181.72	185.76	189.8

※ 1:馬達尺寸和出力是以2000W爲準。搭配其它功率馬達請與本公司技術人員確認。
1: The motor size and the output is 1000 w. With other power motor, please confirm with our company technical personnel.

※ 2:本體安裝標準型爲上下螺紋孔安裝。
2:The installation of the ontology standard thread hole up and down.

※ 3:馬達僅爲直接式安裝。
3: the motor is only directly type installation.

※ 4:重量不含馬達。
4: the weight without motor.

※ 5:當行程超過3900mm時，請向技術人員洽詢。
5: when travel more than 3500 mm, please inquire to technical personnel.

※ 6:適配不同減速機時高度不同
6:different speed reducer when the height is different.